

Ing.
Tomáš
Bláha

Digitálně
podepsal Ing.
Tomáš Bláha
Datum:
2024.10.07
15:11:11 +02'00'



NÁVRH PŘECHODNÉ ÚPRAVY PROVOZU
NA POZEMNÍCH KOMUNIKACÍCH

SITUACE PŘÍLOHA č. 1 / 8 ke zn. RK20240759

Zpracoval dne 23.09.2024
Jiří Lorenc +420 806 642 987; e-mail: info@lorenc.cz
LETS, s.r.o.
S. Jiráka 137a, 516 01 Rychov nad Kněžnou

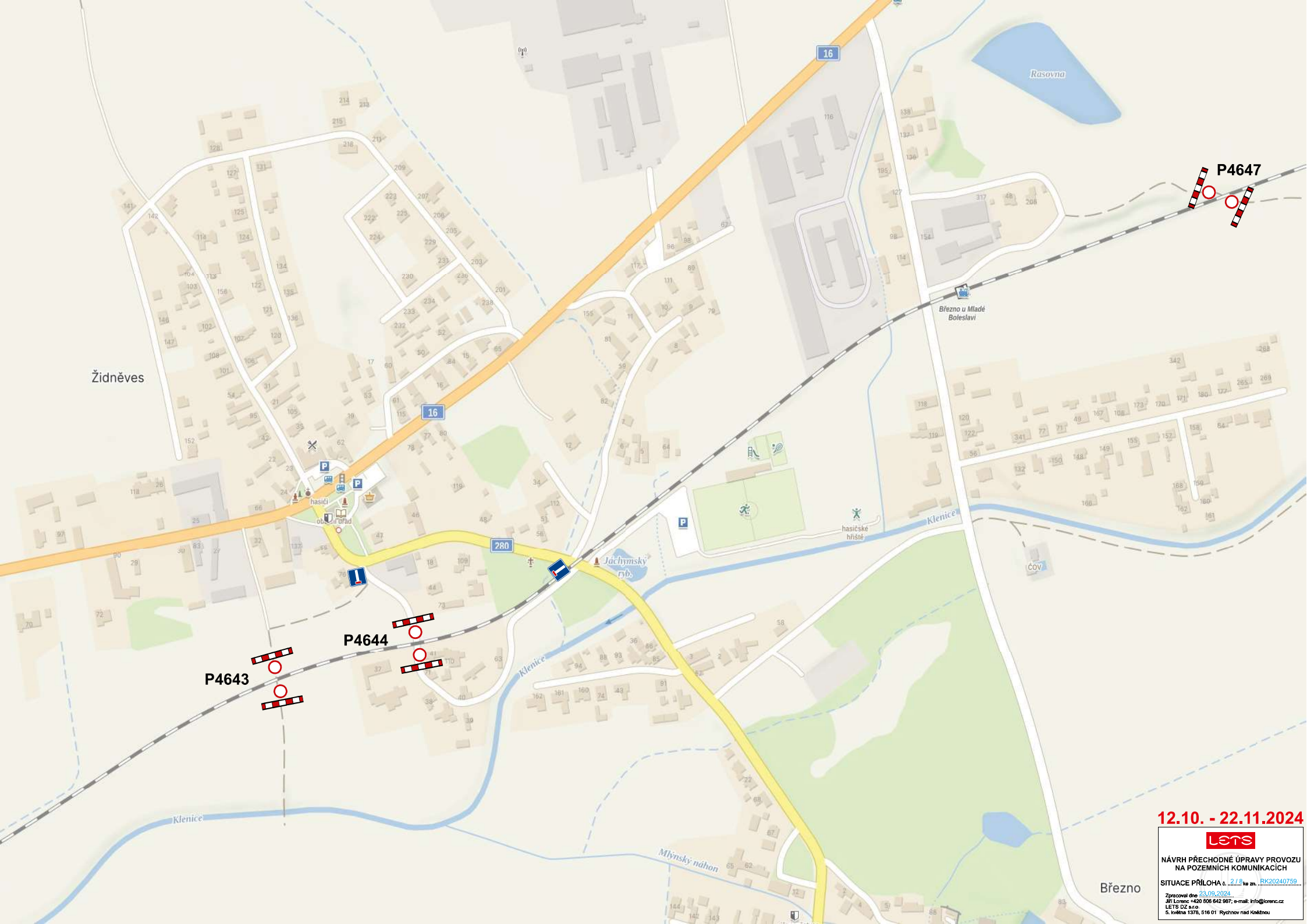

Židněves

Rasovna

P4647

Březno u Mladé Bolešlavi

P4644

P4643

Březno

12.10. - 22.11.2024



NÁVRH PŘECHODNÉ ÚPRAVY PROVOZU NA POZEMNÍCH KOMUNIKACÍCH

SITUACE PŘÍLOHA č. 2 / 8 ke zn. ...RK20240759...

Zpracoval dne 23.09.2024
Jiří Lorenc +420 806 642 987; e-mail: info@lorenc.cz
LETIS, OZ s.r.o.
S. Květná 137b, 516 01 Rychnov nad Kněžnou

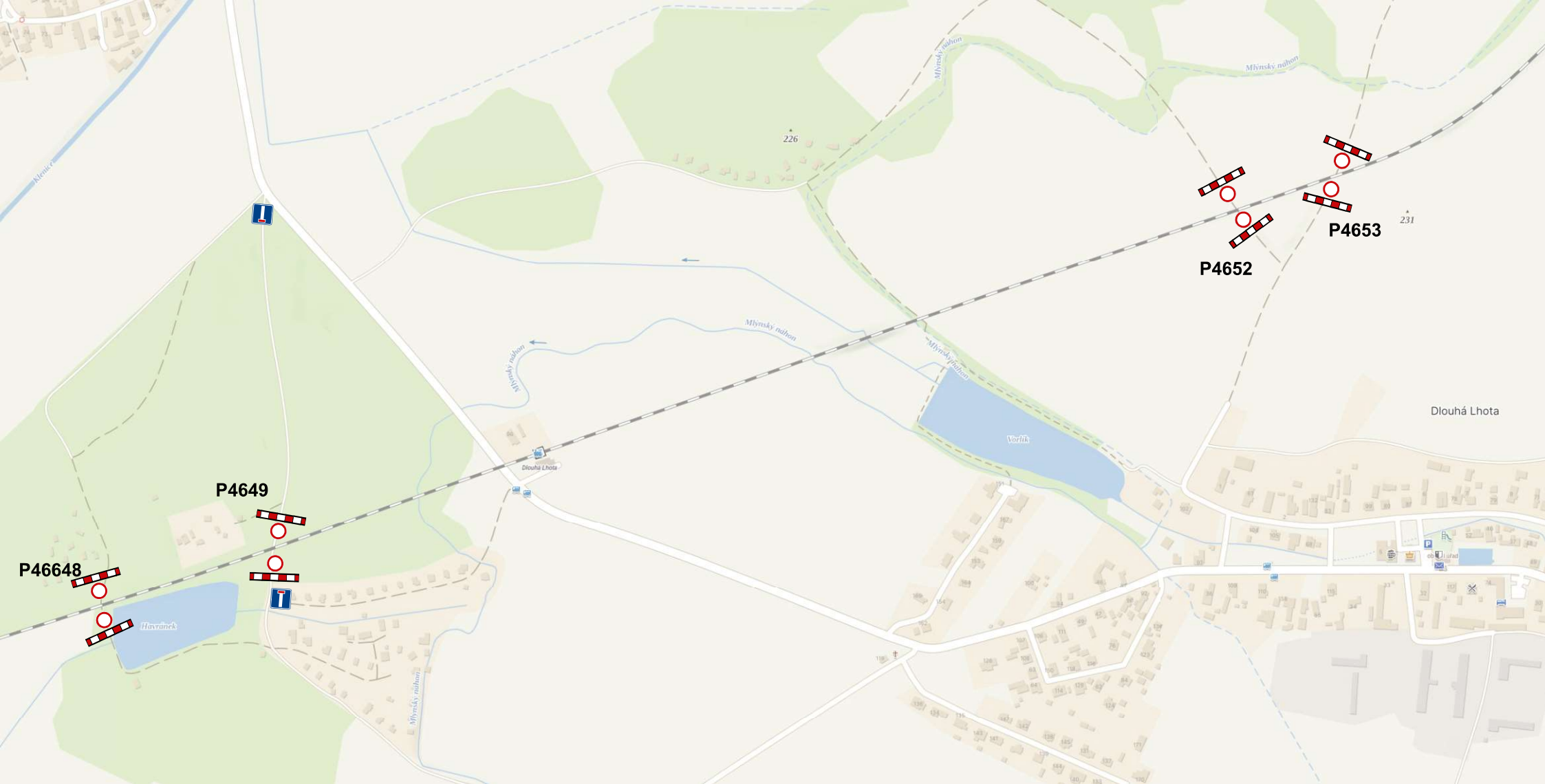

12.10. - 22.11.2024

lets

**NÁVRH PŘECHODNÉ ÚPRAVY PROVOZU
NA POZEMNÍCH KOMUNIKACÍCH**

SITUACE PŘÍLOHA č. 3 / 8 ke zn. RK20240759

Zpracoval dne 23.09.2024
Jiří Lorenc +420 806 642 987; e-mail: info@lorenc.cz
LETIS DZ s.r.o.
S. Květná 137/9, 516 01 Rychov nad Kněžnou

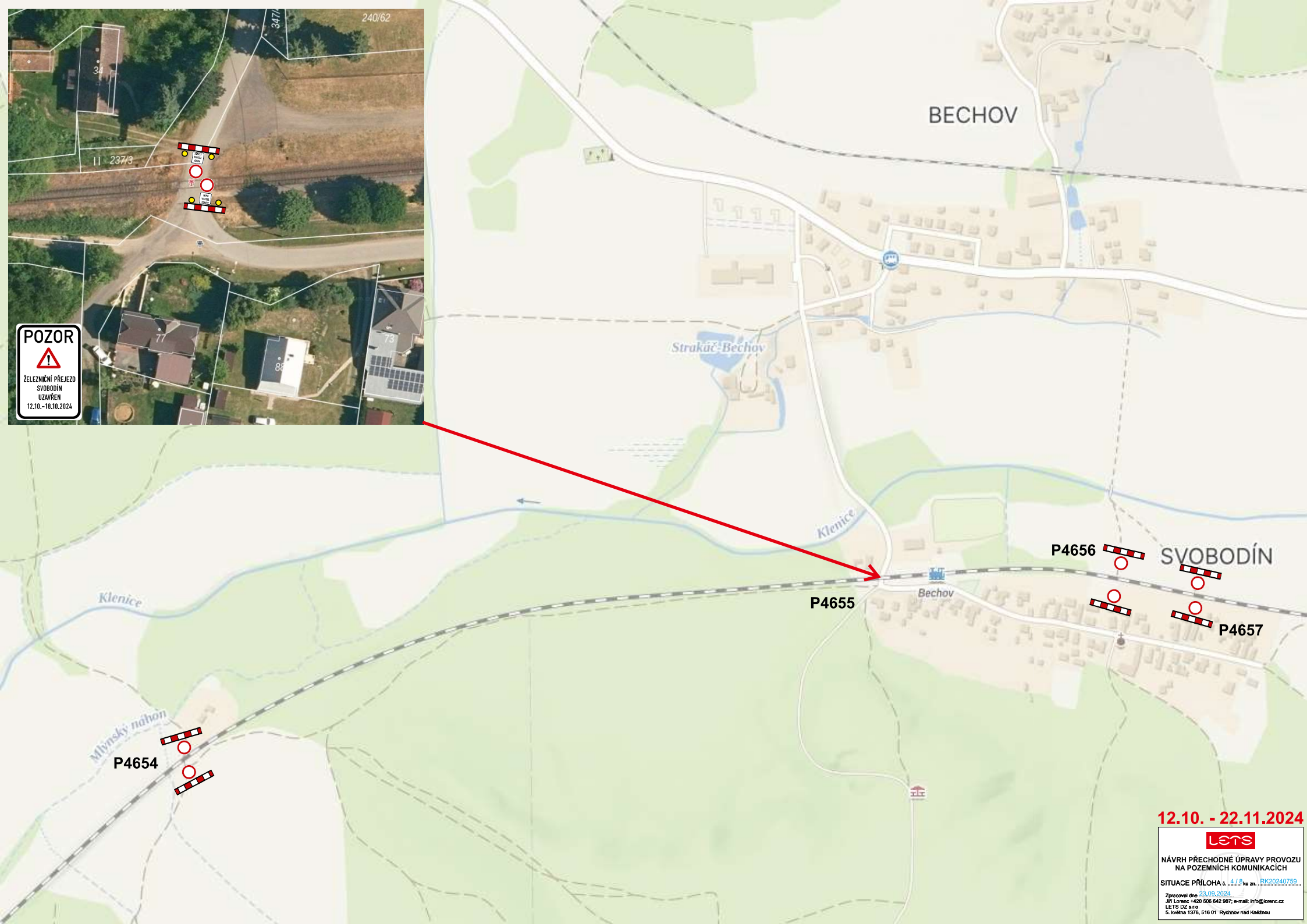
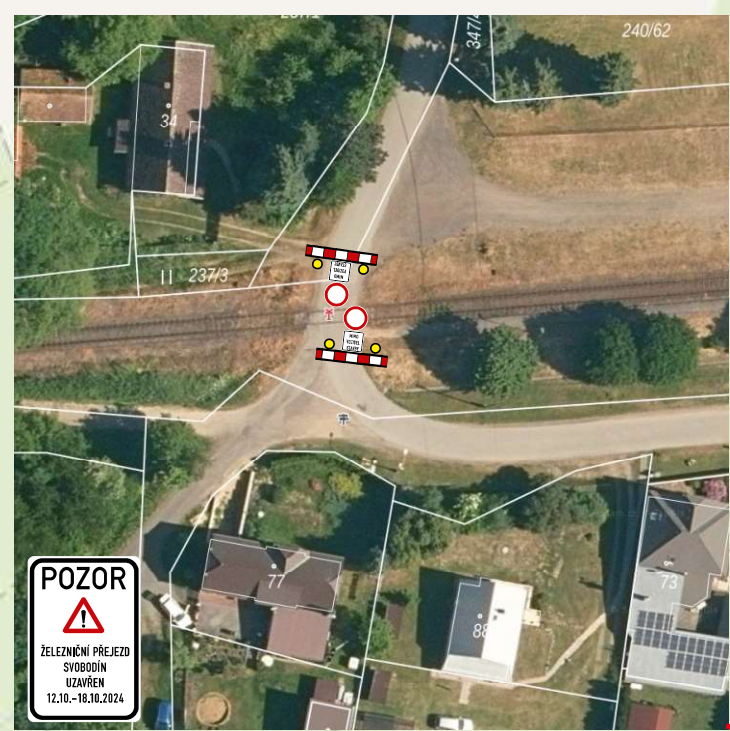

12.10. - 22.11.2024

lets

NÁVRH PŘECHODNÉ ÚPRAVY PROVOZU
NA POZEMNÍCH KOMUNIKACÍCH

SITUACE PŘÍLOHA č. 3 / 8 ke zn. RK20240759

Zpracoval dne 23.09.2024
Jiří Lorenc +420 806 642 987; e-mail: info@lorenc.cz
LETIS DZ s.r.o.
S. Kvitěna 137b, 516 01 Rychnov nad Kněžnou



Klenice

Klenice

SVOBODÍN



P4658

12.10. - 22.11.2024



NÁVRH PŘECHODNÉ ÚPRAVY PROVOZU
NA POZEMNÍCH KOMUNIKACÍCH

SITUACE PŘÍLOHA č. 5 / 8 ke zn. RK20240759

Zpracoval dne 23.09.2024
Jiří Lorenc +420 806 642 987; e-mail: info@lorenc.cz
LET'S DZ s.r.o.
S. Květná 137b, 516 01 Rychnov nad Kněžnou

DOLNÍ BOUSOV



12.10. - 22.11.2024



NÁVRH PŘECHODNÉ ÚPRAVY PROVOZU
NA POZEMNÍCH KOMUNIKACÍCH

SITUACE PŘÍLOHA č. 5 / 8 ke zn. RK20240759

Zpracoval dne 23.09.2024
Jiří Lorenec +420 806 642 987; e-mail: info@lorenec.cz
LETIS DZ s.r.o.
S. Kvačela 137/3, 516 01 Rychnov nad Kněžnou