60_2026

MAGISTRÁT MĚSTA MLADÁ BOLESLAV

ODBOR DOPRAVY A SILNIČNÍHO HOSPODÁŘSTVÍ
ODDĚLENÍ DOPRAVY A SPRÁVY DOPRAVY
Komenského náměstí 61, Mladá Boleslav I, 293 01 Mladá Boleslav

Spisová značka:	MMMB/130655/2026/ODSD/VeTy
Č.j.:	MMMB/130676/2026/ODSD/VeTy
Vyřizuje/Oprávněná úřední osoba:	Bc. Veronika Tyllerová
Tel.:	326716332
E-mail:	tyllerova.veronika@mb-net.cz
Datum:	11.11.2026

Dle rozdělovníku

VEŘEJNÁ VYHLÁŠKA
OPATŘENÍ OBECNÉ POVAHY
stanovení přechodné úpravy provozu na pozemní komunikaci

Magistrát města Mladá Boleslav, odbor dopravy a silničního hospodářství, jako silniční správní úřad příslušný dle § 124 odst. 6 zákona č. 361/2000 Sb., o provozu na pozemních komunikacích a o změnách některých zákonů (dále jen "zákon o silničním provozu"), na základě žádosti, kterou dne 06.11.2026 podala společnost STAVOTRANS, s.r.o., Černá silnice 369, 295 01 Mnichovo Hradiště,v zastoupení: JAZNAK spol. s r.o., Vinec 26, 293 01 Mladá Boleslav 1, a po předchozím písemném vyjádření Policie ČR Krajského ředitelství Policie Středočeského kraje, Územní odbor Mladá Boleslav, Dopravní inspektorát Mladá Boleslav KRPS-303280/ČJ-2026-010706-KOM ze dne 02.11.2026.
I. ve smyslu ustanovení § 77 odst. 1 písm.c) zákona č. 361/2000 Sb.,o provozu na pozemních komunikacích a v souladu s vyhláškou Ministerstva dopravy č. 294/2015 Sb., kterou se provádějí pravidla provozu na pozemních komunikacích,ve znění pozdějších předpisů

stanovuje přechodnou úpravu provozu na pozemních komunikacích - silnice II/279 ul. Příhonská, ul. Brodecká, V Lipkách, místní komunikace v ulicích Akátová, Okružní, Zahradní, v k. ú. Dolní Bousov, z důvodu částečné uzavírky silnice č. II/279, viz. DIO S 7176, S 7179, S 7180 ze dne 02.11.2026, spojenou s výstavbou míst pro přecházení, na které bylo vydáno stavební povolení R/2026/9710/3 ze dne 23.02.2026, které je součástí tohoto opatření, formou opatření obecné povahy podle ust. § 173 zák.č. 500/2004 Sb., správní řád.

spočívající v umístění svislého dopravního značení, dle návrhu dopravního opatření – S DIO S 7176, S 7179, S 7180 ze dne 02.11.2026, zpracovaného společností JAZNAK spol. s r.o., Vinec 26, 293 01 Mladá Boleslav 1, potvrzené Policií ČR Krajské ředitelství policie Středočeského kraje, územní odbor, dopravní inspektorát Mladá Boleslav ze dne 02.11.2026 a Magistrátem města Mladá Boleslav, odbor dopravy a SH ze dne 11.11.2026

Přechodná úprava provozu je platná v termínu:

16.11.2026 – 31.12.2026

Podmínky provedení dopravního značení :

1) Bude užito reflexní dopravní značení 1. třídy (R 1) v základní velikosti.
2) Dopravní značení musí svým provedením a rozmístěním odpovídat zákonu č. 361/2000 Sb., o provozu na pozemních komunikacích, vyhlášce Ministerstva dopravy a spojů č. 294/2015 Sb., kterou

se provádějí pravidla provozu na pozemních komunikacích, dále ČSN EN 12899-1 a musí být v souladu se zásadami pro dopravní značení na pozemních komunikacích – TP 66.

3) Magistrát města Mladá Boleslav odbor dopravy a silničního hospodářství si vyhrazuje právo toto stanovení změnit nebo doplnit, pokud si to vyžádá situace v silničním provozu nebo veřejný zájem.

4) Dopravní značení bude provedeno v souladu s vyjádřením Policie ČR, Krajského ředitelství Policie Středočeského kraje, Územní odbor Mladá Boleslav, Dopravní inspektorát Mladá Boleslav, KRPS-303280/ČJ-2026-010706-KOM ze dne 02.11.2026, a dále s vyjádřením Krajské správy a údržby silnic Středočeského kraje, příspěvková organizace, č.j.: 6945/26/KSUS/MHT/GEIS ze dne 07.10.2026.

5) **Celkové umístění všech dopravních značek je patrné z grafické části dopravně inženýrského opatření, které jsou součástí tohoto opatření.**

6) **Za instalaci a stav místní úpravy provozu dopravního značení a zhotovitel stavby bude odpovědný: Ing. Jan Dumek, tel.: 603 570 747**

O d ů v o d n ě n í

Dne 06.11.2026 podala společnost STAVOTRANS, s.r.o., Černá silnice 369, 295 01 Mnichovo Hradiště, v zastoupení: JAZNAK spol. s r.o., Vinec 26, 293 01 Mladá Boleslav 1, zdejšímu správnímu orgánu návrh na stanovení přechodné úpravy provozu na pozemních komunikacích - **silnice II/279 ul. Příhonská, ul. Brodecká, V Lipkách, místní komunikace v ulicích Akátová, Okružní, Zahradní, v k. ú. Dolní Bousov, z důvodu částečné uzavírky silnice č. II/279, viz. DIO S 7176, S 7179, S 7180 ze dne 02.11.2026, spojenou s výstavbou míst pro přecházení, na které bylo vydáno stavební povolení R/2026/9710/3 ze dne 23.02.2026, které je součástí tohoto opatření.**

Zdejší správní orgán návrh v souladu s § 77 odst. 3 zákona o silničním provozu projednal s dotčeným orgánem - Policií ČR, Krajského ředitelství Policie Středočeského kraje, Územní odbor Mladá Boleslav, Dopravní inspektorát Mladá Boleslav KRPS-303280/ČJ-2026-010706-KOM ze 02.112026.

Na podkladě žádosti a souhlasného stanoviska Policie ČR a vyjádření Krajské správy a údržby silnic dospěl zdejší správní orgán k závěru, že vydá toto opatření obecné povahy, kterým bude stanovena výše uvedená přechodná úprava provozu. Správní orgán vydal stanovení přechodné úpravy provozu dle § 77 odst. 1 písm. c) zákona o silničním provozu po písemném vyjádření příslušného orgánu policie jako opatření obecné povahy postupem dle části šesté správního řádu.

P o u č e n í

Podle § 173 odst. 2 zákona č.500/2004 Sb., správní řád, ve znění pozdějších předpisů (dále jen „správní řád") proti opatření obecné povahy nelze podat opravný prostředek. Podle § 174 odst. 2 správního řádu lze soulad opatření obecné povahy posoudit v přezkumném řízení. Usnesení o zahájení přezkumného řízení lze vydat do 3 let od účinnosti opatření obecné povahy.

Opatření obecné povahy nabývá účinnosti pátým dnem po dni vyvěšení. Hrozí-li nebezpečí z prodlení, opatření obecné povahy nabývá účinnosti dnem vyvěšení.

Bc. Veronika Tyllerová
referent dopravy, správy dopravy a
stavebního úřadu 1

Za správnost vyhotovení:
Bc. Veronika Tyllerová
referent dopravy, správy dopravy a stavebního úřadu I
Příloha:

- situace dopravního značení

Rozdělovník:
Účastník řízení:
STAVOTRANS, s.r.o., Černá silnice 369, 295 01 Mnichovo Hradiště,
v zastoupení: JAZNAK spol. s r.o., Vinec 26, 293 01 Mladá Boleslav 1, DS: a4jdnas
Krajská správa a údržba silnic Středočeského kraje, příspěvková organizace, Mnichovo Hradiště, Zborovská 81/11, Smíchov, 150 00 Praha 5, DS: a6ejgmx
Město Dolní Bousov, nám. T. G. Masaryka 1, 294 04 Dolní Bousov, DS: ibfbesk
Dotčený orgán:
Krajské ředitelství policie Středočeského kraje, Na Baních 1535, Zbraslav, 156 00 Praha-Zbraslav, doručovací adresa: Štefánikova 1304, Mladá Boleslav III, 293 01 Mladá Boleslav 1, DS: 2dtai5u

Vyvěšeno dne: 12. 11. 2026 **Sejmuto dne:** 28. 11. 2026

Zveřejněno způsobem umožňujícím dálkový přístup.
Razítko, podpis orgánu, který potvrzuje vyvěšení a sejmutí oznámení:

MĚSTSKÝ ÚŘAD
294 04 DOLNÍ BOUSOV
okres Mladá Boleslav

Úřady pro vyvěšení a podání zprávy o datu vyvěšení a sejmutí:
Magistrát města Mladá Boleslav - ZDE
Město Dolní Bousov

	JAZNAK spol. s r.o. - dopravní značení , Mladá Boleslav	Strana: 1 z 1
	Dopravní opatření při výstavbě přechodu pro chodce v ulici Příhonská - Dolní Bousov	Evidenční číslo: S 7176

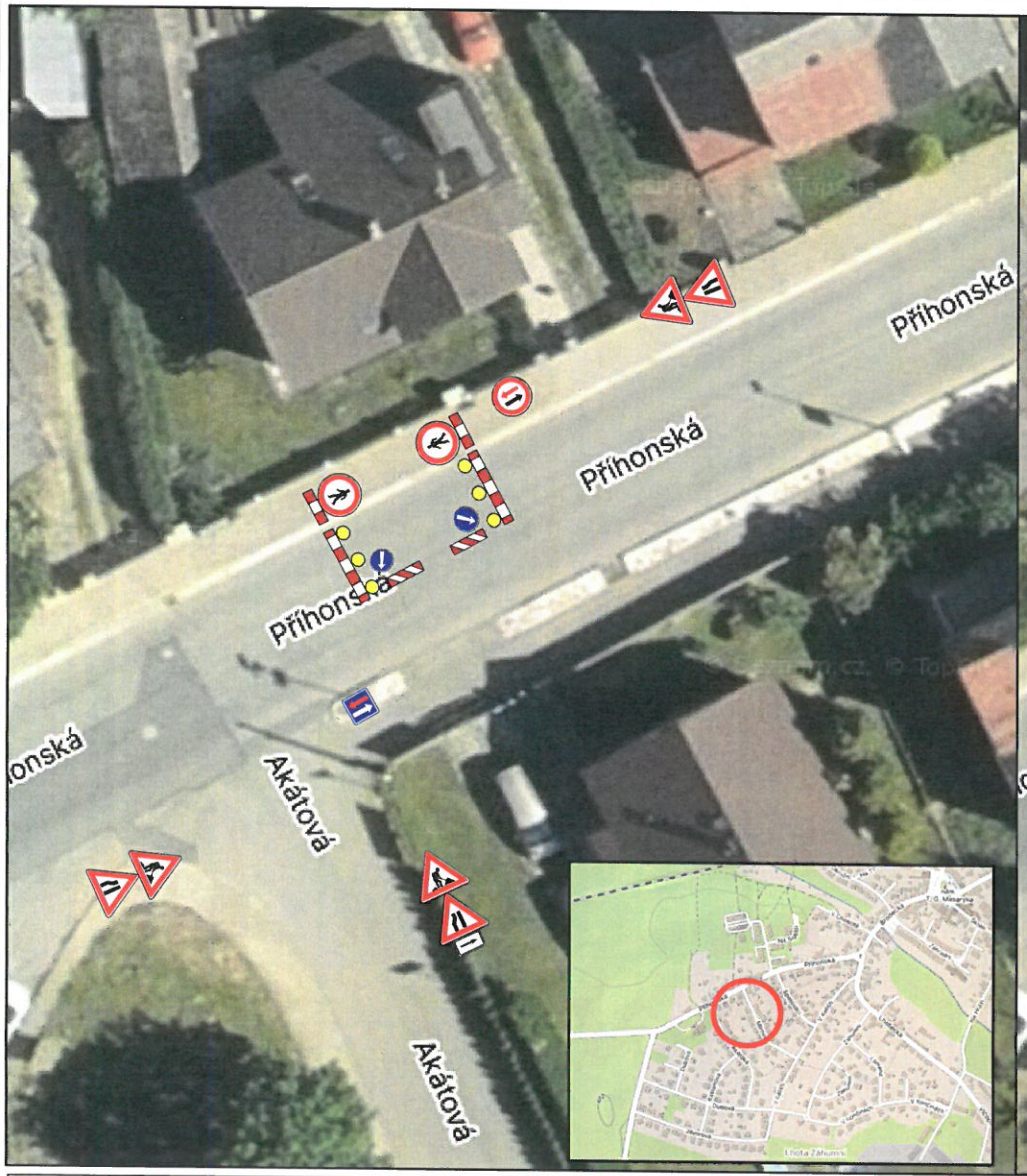

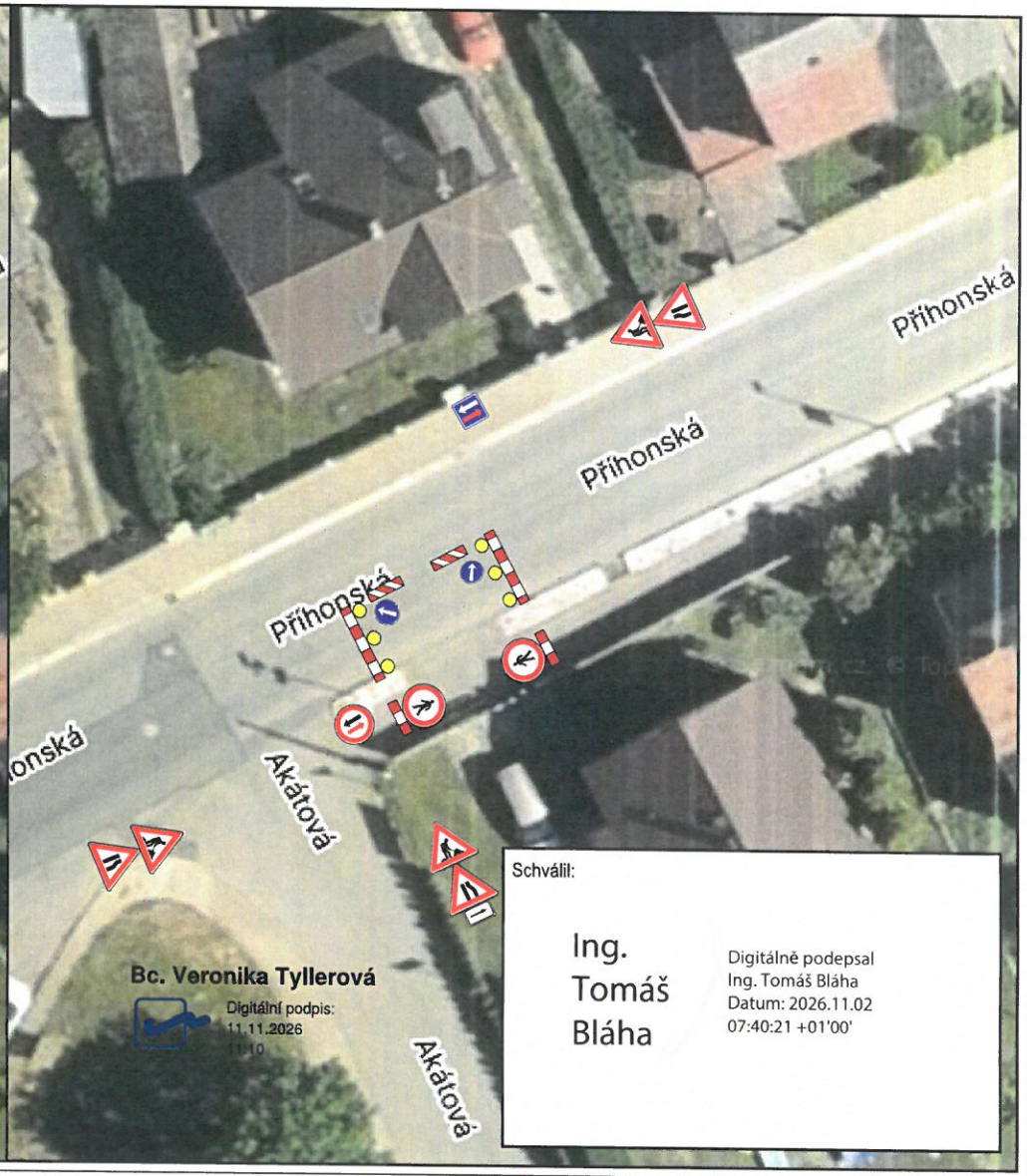

Návrh zpracoval: Lukáš Janda	Datum: 5.10.2026	Podpis:

	JAZNAK spol. s r.o. - dopravní značení , Mladá Boleslav	Strana: 1 z 1
	Dopravní opatření při výstavbě místa pro přecházení v ulici Brodecká - Dolní Bousov	Evidenční číslo: S 7179

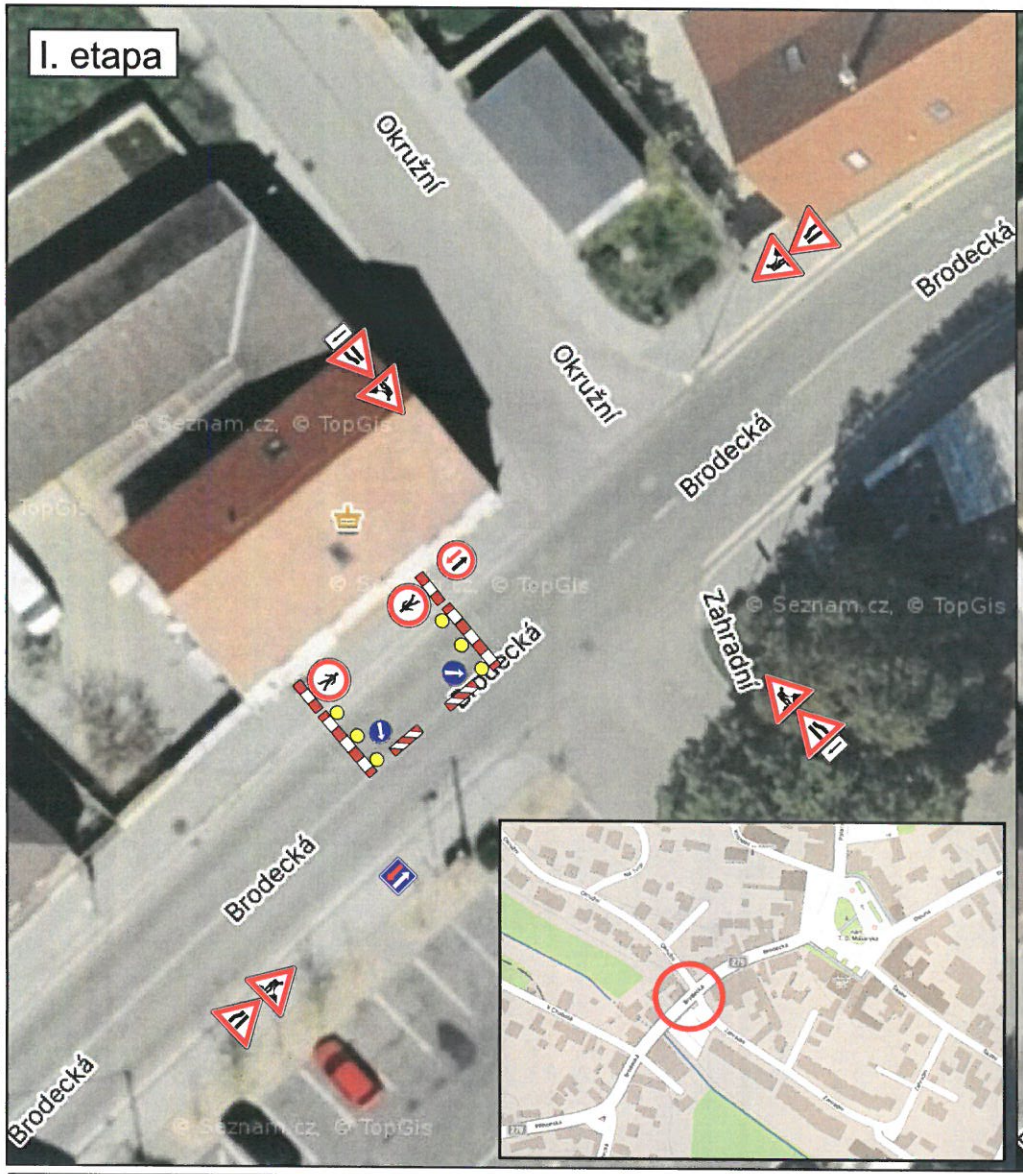

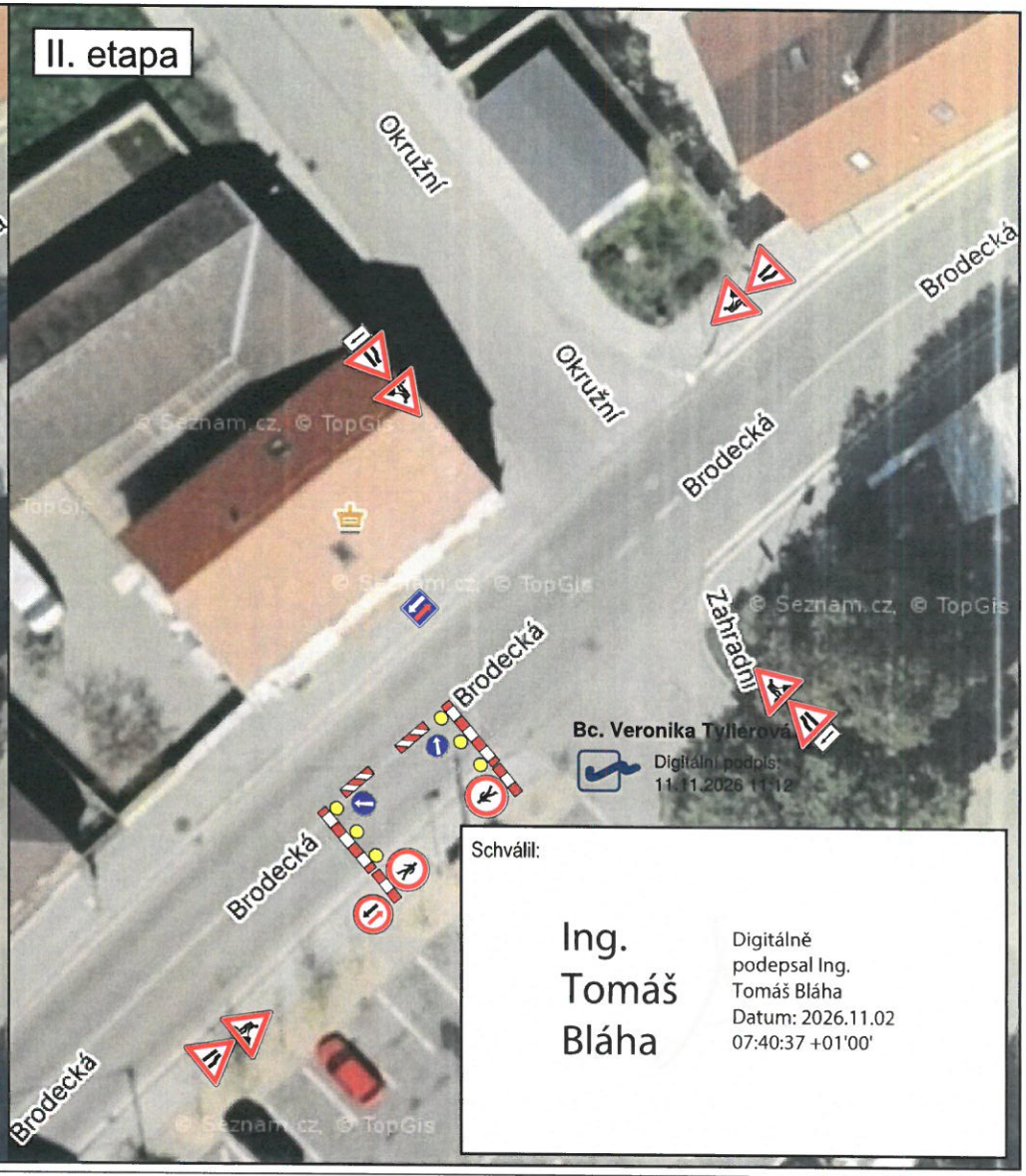

Návrh zpracoval: Lukáš Janda	Datum: 5.10.2026	Podpis:

	JAZNAK spol. s r.o. - dopravní značení , Mladá Boleslav	Strana: 1 z 1
	Dopravní opatření při výstavbě přechodu pro chodce v ulici V Lipkách - Dolní Bousov	Evidenční číslo: S 7180

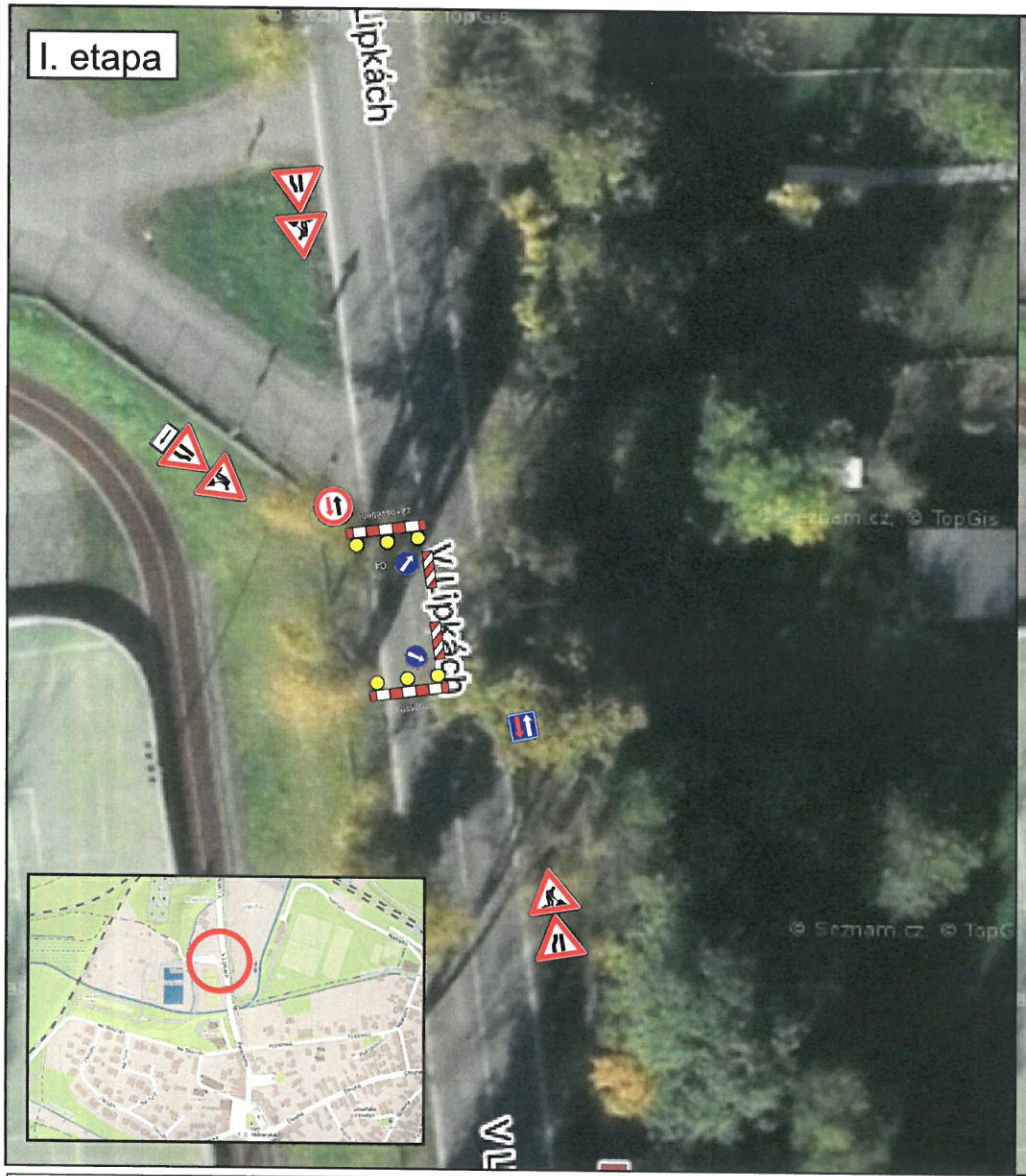

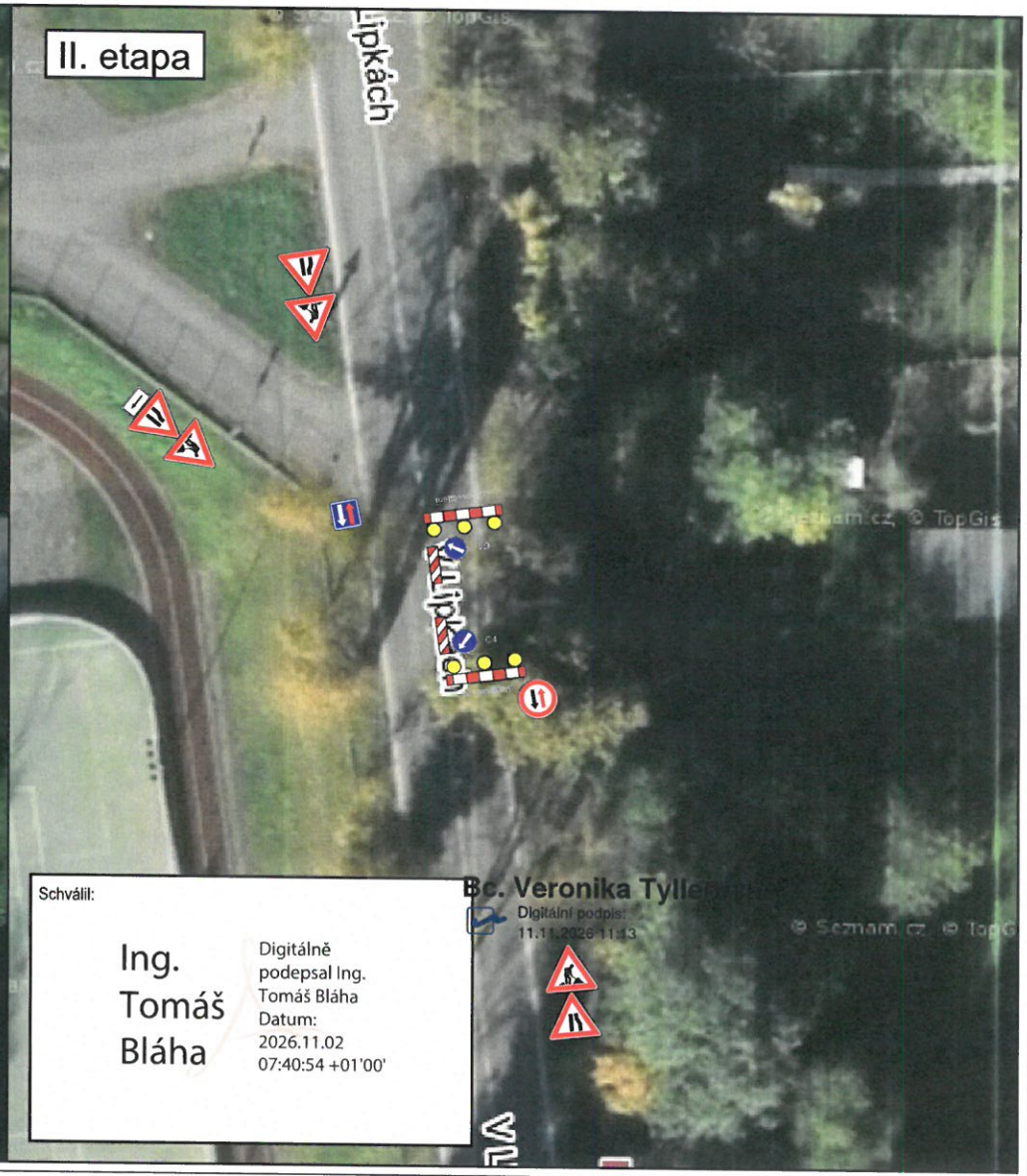

Návrh zpracoval: Lukáš Janda	Datum: 5.10.2026	Podpis: